Große Kreisstadt
Radeberg
Der Oberbürgermeister

Absender: Straßenwidmung/öffentl. Beleuchtung/ Archiv
Bearbeiter: Katy Kollert

Vorlage-Nr.: SR015-2016

in Zusammenarbeit mit:

Datum: 16.03.2016
Aktenzeichen:

Beschlussvorlage

Benennung und öffentliche Widmung der Straße im Wohngebiet Am Sandberg 7. BA

Beratungsfolge:

Gremium	am	Status	Abstimmung			
			Anw.	Ja	Nein	Enth
Technischer Ausschuss	15.03.2016	N				
Stadtrat	23.03.2016	Ö				

Beschlussvorschlag:
Der Stadtrat beschließt die Benennung der derzeit noch namenlosen Straße im 7. Bauabschnitt des Wohngebietes „Am Sandberg“ mit einer Länge von 206 m in

„Sanddornweg“

und die öffentliche Widmung als öffentliche Straße gemäß § 6 SächsStrG.

Gerhard Lemm
Oberbürgermeister

Begründung:
Die Wohnbau Radeberg Kommunale Wohnungsbaugesellschaft mbH beabsichtigt, die Straße in diesem Jahr zu bauen. Die Arbeiten sollen im April 2016 beginnen. Nach Fertigstellung wird die Straße an die Stadt Radeberg übergeben.
Für die Erschließung und den Verkauf der Grundstücke wird eine eindeutige Zuordnung benötigt. Deshalb soll diese Straße benannt und öffentlich gewidmet werden.

Im Technischen Ausschuss wurden mehrere Namensvorschläge eingebracht und diskutiert. Ein wichtiges Kriterium in der Diskussion war, dass der ausgewählte Straßenname keine Ähnlichkeiten mit vorhandenen Straßennamen in den Ortsteilen von Radeberg sowie keine Dopplungen mit Straßennamen in Wachau, das die gleiche Postleitzahl wie Radeberg hat, aufweist. Aus diesem Grund wurden die von der Verwaltung eingebrachten Vorschläge (Nordstraße, Ahornstraße, Hufeisenweg) verworfen sowie auch in der Diskussion eingebrachte Vorschläge wie Buchenweg, Lindenweg, Am Ring… nicht weiterverfolgt.
Nach umfassender und wiederholter Beratung im Technischen Ausschuss sowie in den Fraktionen wurde der Vorschlag „Sanddornweg“ favorisiert.

Anlage/n

Lageplan

Finanzielle Auswirkungen:	***Kurze Darstellung der einmaligen Beschaffungs- / Herstellungskosten, der jährl. Folgekosten / -lasten und der objektbezogenen Einnahmen:***
Veranschlagung:	
Ergebnishaushalt:	
Finanzhaushalt:	
Haushaltsstelle:	

Beteiligte Ämter	**Ergebnis**	**Datum**	**Handzeichen/Name**
Bauamt	Zustimmung	10.02.2016	Schellhorn, Uta

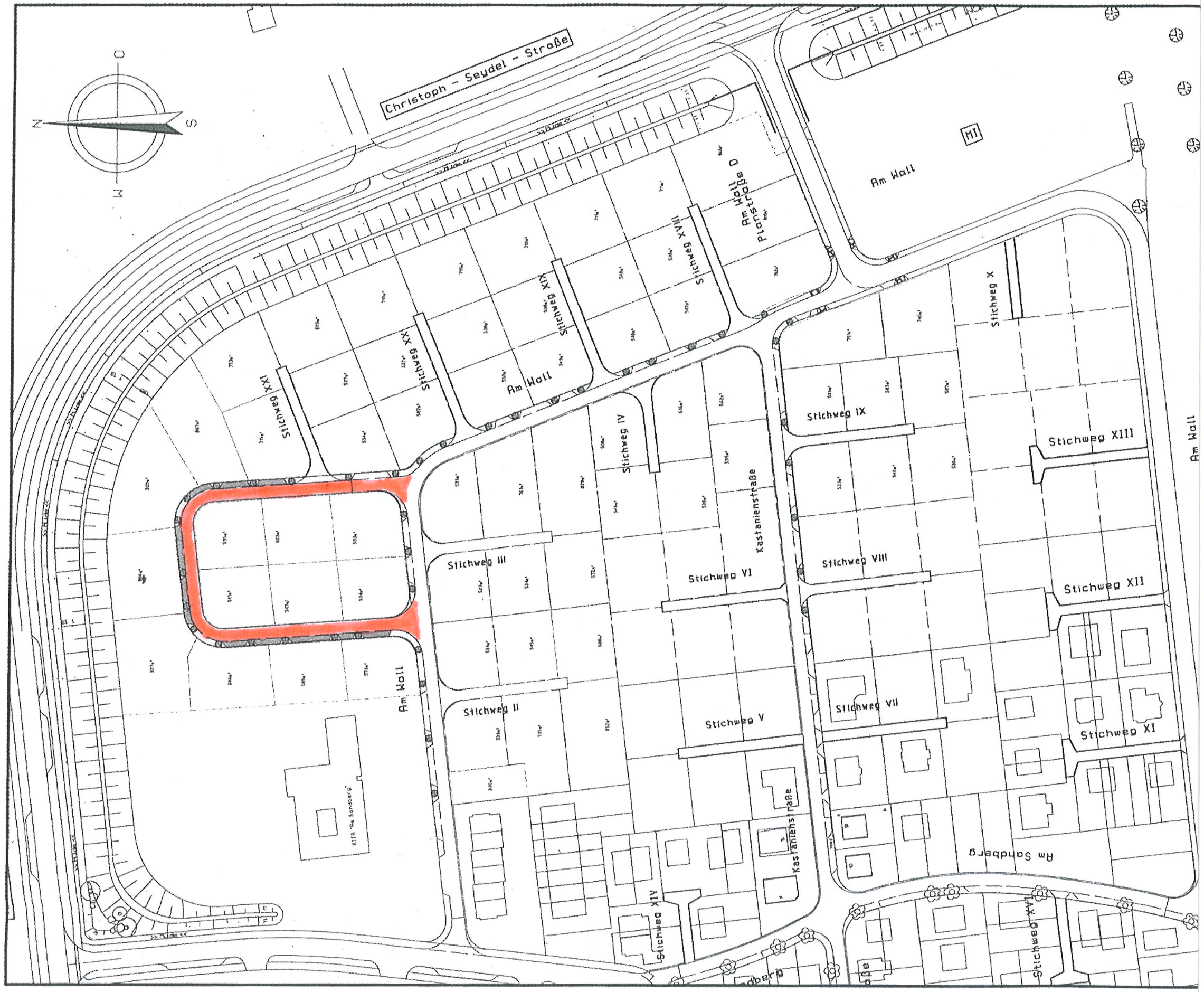
O
N
S
W
Christoph - Seydel - Straße
MI
Am Wall
Am Wall
Planstraße D
Stichweg XVIII
Stichweg XIX
Stichweg XX
Stichweg XXI
Am Wall
Stichweg X
Stichweg IX
Stichweg XIII
Am Wall
Stichweg IV
Kastanienstraße
Stichweg III
Stichweg VI
Stichweg VIII
Stichweg XII
Stichweg II
Stichweg V
Stichweg VII
Stichweg XI
Am Wall
KITA "Am Sandberg"
Kastanienstraße
Am Sandberg
Stichweg XIV
Stichweg XVI