

Große Kreisstadt Radeberg

Der Oberbürgermeister



Absender: Straßenwidmung/öffentl. Beleuchtung/ Archiv
Bearbeiter: Manuela Alarcón Almenarés

Vorlage-Nr.: SR039-2022

in Zusammenarbeit mit:

Datum: 12.09.2022

Aktenzeichen:

Beschlussvorlage

**Öffentliche Widmung einer Teilfläche der Flurstücke 1157, 1527/29, 1156, 1153, 1154, 1155
Gemarkung Radeberg zum öffentlichen Feld- und Waldweg mit Widmungsbeschränkungen**

Beratungsfolge:

| Gremium | am | Status | Abstimmung | | | |
|-----------------------|------------|--------|------------|----|------|------|
| | | | Anw. | Ja | Nein | Enth |
| Technischer Ausschuss | 20.09.2022 | N | | | | |
| Stadtrat | 28.09.2022 | Ö | | | | |

Beschlussvorschlag:

Der Stadtrat beschließt die öffentliche Widmung der im Lageplan (Anlage) eingezeichneten Teilfläche der Flurstücke 1157, 1527/29, 1156, 1153, 1154, 1155 der Gemarkung Radeberg als öffentlichen Feld- und Waldweg mit der Widmungsbeschränkung Fußgänger, Radfahrer, landwirtschaftlicher Verkehr frei.

Die Verwaltung wird beauftragt, die Widmung gemäß §§ 3 Abs. 1, 53 Abs. 1, 54 Abs. 1 SächsStrG durchzuführen.

Frank Höhme
Oberbürgermeister

Begründung:

Durch die Deutsche Bahn AG wurde ein Antrag auf nachträgliche Aufnahme in das Bestandsverzeichnis der Straßen und Wege der Großen Kreisstadt Radeberg gestellt. Die Deutsche Bahn hat ein berechtigtes Interesse an der Eintragung gemäß aktueller Rechtsprechung des VG Dresden und OVG Bautzen.

Da der Weg zum Teil auf Arnsdorfer Gemarkung bzw. auf der Gemarkungsgrenze verläuft, erfolgte die Abstimmung mit der Gemeindeverwaltung Arnsdorf hinsichtlich der durch sie gewidmeten Flurstücke und Straßenklassifizierung.

Der Weg ist bisher nicht gewidmet, wird jedoch von Fußgängern, Radfahrern und als Zufahrt durch landwirtschaftlichen Verkehr sowie der Deutschen Bahn AG genutzt.

Anlage/n

Karte zur BV

| | |
|----------------------------------|---|
| Finanzielle Auswirkungen: | Kurze Darstellung der einmaligen Beschaffungs- / Herstellungskosten, der jährl. Folgekosten / -lasten und der objektbezogenen Einnahmen: |
| | |
| Veranschlagung: | |
| Ergebnishaushalt: | |
| Finanzhaushalt: | |
| Haushaltsstelle: | |
| | |

| Beteiligte Ämter | Ergebnis | Datum | Handzeichen/Name |
|-------------------------|-----------------|--------------|-------------------------|
| Bauamt | Zustimmung | 09.09.2022 | Schellhorn, Uta |

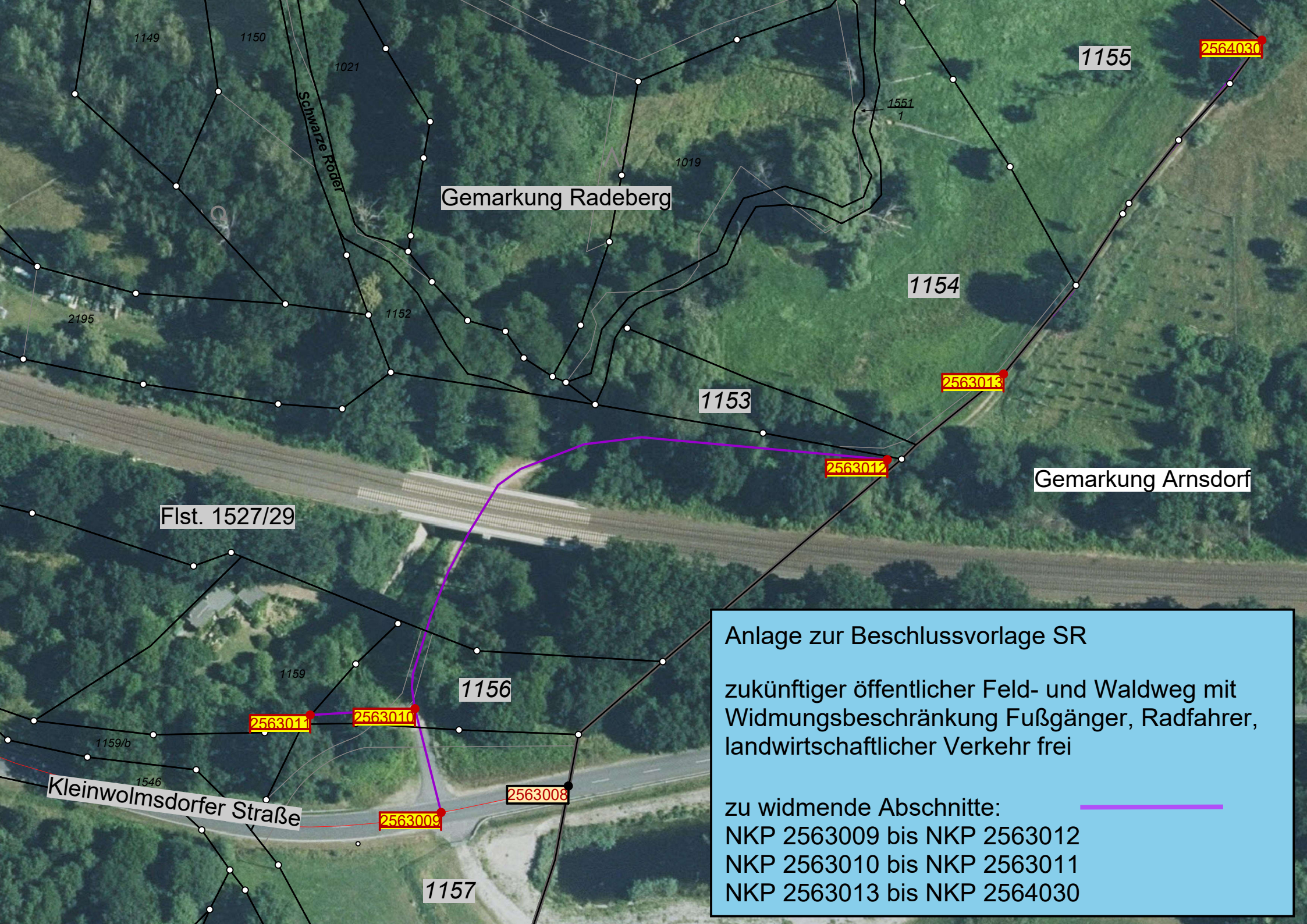

Gemarkung Radeberg

1155

2564030

1154

2563013

1153

2563012

Gemarkung Arnsdorf

Flst. 1527/29

Anlage zur Beschlussvorlage SR

zukünftiger öffentlicher Feld- und Waldweg mit
Widmungsbeschränkung Fußgänger, Radfahrer,
landwirtschaftlicher Verkehr frei

zu widmende Abschnitte:
NKP 2563009 bis NKP 2563012
NKP 2563010 bis NKP 2563011
NKP 2563013 bis NKP 2564030

1156

2563011

2563010

2563008

1157

2563009

Kleinwolmsdorfer Straße